

새로운 서약, 새로운 희망 | 성모당 봉헌 100주년을 맞으며

연중 제22주일 2018. 9. 2.(나해) 제2122호

발행인 | 조환길 발행 | 천주교대구대교구 편집 | 문화홍보국 인쇄 | 대건인쇄출판사 주소 | 대구광역시 중구 남산로4길 112 전화 | (053)250-3048~9
홈페이지 | www.daegujobo.or.kr 이메일 | jubo@dgca.or.kr 등록 | 2017. 11. 13 대구 다04660



정미연 소화데레사 作

“사람 밖에서 몸 안으로 들어가 그를 더럽힐 수 있는 것은 하나도 없다.
오히려 사람에게서 나오는 것이 그를 더럽힌다.”(마르 7,15)

진심을 다해



유대인들은 집 때문에 ‘메주사(Mezusa)’라는 통을 달아 놓습니다. 거기에는 성경 말씀을 적은 양피지가 들어 있습니다. 유대인들은 집을 오갈 때 ‘메주사’를 만지며 말씀을 암송한다고 합니다. 신명기 6장의 말씀인 “네 모든 것을 다하여 하느님을 사랑해야 한다.”라는 사랑의 계명입니다. 이 말씀을 입으로만 되풀이 하지 않고 삶으로 살아갈 수 있다면 정말 놀라운 삶을 살아가게 될 것입니다.

인디언 속담 중에 “같은 말을 2만 번 되풀이하면 그것은 현실이 된다.”는 말이 있습니다. 진짜 말만 2만 번 한다고 기적 같은 일이 일어나는 건 아닐 겁니다. 그럴 정도로 무엇을 위해 최선을 다해 살아간다면 원하는 바를 분명 이룰 수 있다는 뜻이겠지요. 우리에게 주어진 하느님의 계명도 그러합니다. 수없이 되풀이하고 새겨야 할 말씀이지만 동시에 삶으로 최선을 다해 살아야 하는 계명이기도 합니다.

그런데 우리가 ‘계명’을 지킬 때 꼭 필요한 것이 바로 ‘진심’입니다. 이 ‘진심’은 두 가지 뜻을 가지고 있습니다. 첫째는 ‘거짓 없는 참된 마음’을 뜻하는 참 ‘진(眞)’에 마음 ‘심(心)’인 ‘진심(眞心)’이고, 둘째로는 ‘마음을 다함’이라는 뜻을 지닌 다할 ‘진(盡)’에 마음 ‘심(心)’인 ‘진심(盡心)’입니다. 거짓 없는 진짜 참된 마음으로, 그리고 진짜 온 마음을 다해 주님과 함께 살아가기 위해 ‘계명’을 지켜가는 것입니다. 그리고 하느님을 더 사랑하고픈 간절한 마음으로 ‘계명’을 지켜가는 것입니다. 단 한 번 성호경을 그을 때조차 그렇게 ‘진심’을 담으려고 해야 하는 것입니다.

우리는 사람의 규정을 지키려는 것이 아니라 하느님의 계명을 실천하려고 여기 모인 그리스도인입니다. 우리가 ‘진심’으로 계명을 지켜 나갈 때 우리는 “신앙은 그것을 지키는 사람을 지켜줍니다.”라는 ‘마더 데레사’의 말씀처럼 될 수 있을 것입니다. 왜냐하면 우리는 계명을 지키는 삶을 통해 주님께서 내 안에 계시고, 내가 주님 안에 있게 될 것이기 때문입니다.

어떤 이는 우리에게 주어진 계명들을 합리화합니다. 그렇게 하느님의 계명을 스스로에게 타협해버립니다. 또 어떤 이는 마음은 없고 형식만을 지키며 살아가기도 합니다. 그들에게 하느님의 계명은 살아 있는 생명의 말씀이 되지 못하고 무거운 짐이 되어 버릴 뿐입니다.

오늘 다시금 하느님의 계명이 여러분에게 무거운 짐이거나 단순한 형식이 되지 않기를 바랍니다. 계명보다 다른 것들이 우리 신앙 앞에 놓이지 않기를 바랍니다. 그래서 여러분이 진심을 다해 하느님의 계명을 살아가며 가슴 뛰는 삶을 살아가는 그리스도인이 되기를 바랍니다. **가롤로**



박원빈 가롤로 신부 | 5대리구 이주사목담당

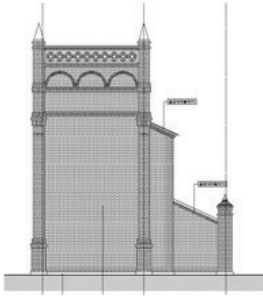

성모당의 건축구조 II

측면 길이는 9.55m로 중간에 기둥이 한 개 있습니다. 이 기둥들은 회색 벽돌로 정면과 동일하며, 나머지 벽돌은 붉은 벽돌로 쌓여 있습니다. 측면은 정면과 같이 3줄의 수평 띠를 두었고 그 사이를 경사지게 처리했으며, 중간 기둥까지는 정면 기둥과 같은 높이를 유지하여 벽면 상단에 10개의 장식 벽돌로 쌓은 패러페트(Parapet : 흉벽, 발코니 · 지붕 등의 난간)를 구성했습니다. 측면은 동굴의 깊이에 따라서 높은 경사지붕과 낮은 경사지붕으로 각각 구성되어 있습니다. 우측면의 뒤편 낮은 지붕에는 작은 삼각형 모양의 창고가 있는데 상부는 지붕 마감이 없이 노출되어 있고, 바닥은 시멘트 모르타르 마감입니다.

벽돌은 248×118×55mm, 240×115×55mm, 235×115×55mm, 235×110×50mm의 크기가 사용됐으며, 이 외에도 아치형 벽돌

이 다양하게 사용되었습니다. 벽돌쌓기 방법으로는 1켜는 길이쌓기 다음 켜는 마구리쌓기가 번갈아 나오는 영식쌓기 벽돌쌓기 방식과 유사하게 쌓았습니다. 따라서 벽돌조적 형태는 로마네스크 양식풍의 형태로 피너클(Pinnacle : 작은 첨탑, 암벽의 돌기 부분) 등은 고딕풍을 갖고 있습니다.

인공 동굴 위는 높은 경사지붕과 낮은 경사지붕이 각각 있습니다. 이는 동굴의 깊이에 따른 결과로 정면에서 중앙부와 좌측은 동굴의 깊이가 깊고, 우측 성모상이 있는 부위는 상대적으로 동굴이 깊이가 길지 않아서 지붕의 높이가 서로 다르게 나눠졌습니다. 합석 경사지붕 속은 트러스 구조로 되어 있습니다. 부정형의 천연 동굴 모습을 재현하기 위해 목재로 트러스 형태로 조립됐는데, 성모당의 벽돌 구조가 트러스 구조의 하중을 직접적으로 부담하고 있습니다. 트러스 구조에 인장재 역할을 하는 볼트철물과 띠새 등이 사용되었습니다. 곡면으로 깎은 목재로 모양 틀을 만들고 그곳 사이에 콘크리트로 채워서 성형하여 곡면 형태의 동굴 모습으로 재현했습니다. 특히 인장을 받는 부위의 목재에는 볼트와 띠새로 연결해 구조적으로 약한 부분을 보완했습니다. 이 목조 구조물은 벽돌 시공과 동시에 이뤄진 것 같습니다. 근대 초기의 건축기법으로 보이는 다양한 철물도 있는데, 인장볼트는 천정에서 인공 동굴의 벽면을 지지하는 역할을 하고 있습니다. 상부 골스레이트 아래에 개관을 18mm두께로 덮었습니다. 사자보 트러스에 105×240mm 부재가 상부지붕에 9개, 하부지붕에 4개가 시공되었습니다. 상부지붕에 중도리가 사자보와 평행하게 90×165mm 크기로 5.29m 간격에 6줄로 시공되었습니다. 하부지붕에 중도리가 90×135mm 크기로 4.27m 간격에 7줄로 시공되었습니다. 인공 동굴 바닥은 인조 석 물갈기 형태로 시공되었습니다.

외관은 프랑스 루르드 자연 동굴을 모방한 모습이고, 로마의 콘스탄티누스 황제 개선문의 정면 모습과 비슷합니다. 벽돌 구조는 바티칸의 루르드 모습을 반영했고, 동굴은 당시 새로운 건축 재료에 해당되는 콘크리트로 처리해 자연 동굴의 모습을 잘 재현했습니다. 그리고 벽돌 기둥에 의한 반원형 아치 구조는 회색 벽돌을 아치형으로 별도 제작하여 사용했는데 줄눈은 흰색 치장 줄눈으로 시공했습니다. **광문**

백 배의 기쁨

이은지 쟈마 | 포콜라리나

오랫동안 연락이 없었던 동창과 만나 지난 얘기를 나누게 되었습니다. 그 친구는 두 자녀를 둔 가정주부가 되었는데, 그동안에 있었던 집안의 여러 이야기를 하다가 어느 순간 저에게 고맙다고 하면서 생명의 은인이라고까지 하는 것이었어요. 영문을 모르고 듣고 있다가 그 친구에게 무슨 뜻이냐고 물었더니 사실은 첫아이를 가졌을 때 시부모님과 남편과의 관계가 너무 힘들어서 이혼을 생각하고 아이를 유산시키려는 결심을 하게 되었다고 했습니다. 그즈음 마침 제가 보낸 우편물을 받게 되었는데 그 안에는 포콜라레에서 나오는 간행물과 음반이 들어 있었고 편지에 “태어날 아기를 위한 태교 음악에 좋을 것 같아” 선물한다며 “함께 늘 행복하자.”는 내용이 적혀 있었다는 것이었습니다. 친구는 그 글을 읽자마자 평평 울었고 몇 년 후에 가톨릭 신자가 되었다고 하면서 천만다행으로 지금은 그 아이가 자라 잘 지내고 있다고 하면서 밝은 미소를 지었습니다. 저는 사실 그 당시 친구가 아기에 대해 어떤 생각을 하고 있는지 모르고 안부 편지를 보냈었는데 작은 사랑의 행위가 그런 결실을 가져왔구나 하는 마음이 들었습니다. “언제나 선을 행하십시오.”라는 말씀을 기억하며 친구의 가족과 친지들을 성모님께 맡기며 감사드리는 순간이 되었습니다.

지난날들을 생각해 보면 포콜라레의 일치의 영성은 성모님께서 제게 열어 주신 길이었다는 생각이 듭니다. 이 운동의 창설자이신 끼아라 루빅을 처음 한국에서 만났을 때 저는 완전히 매료되었습니다. 그분이 제시하는 삶의 방법과 구체적인 실천이 이상과 조화롭게

일치하는 것을 보고 저도 그렇게 살고 싶었고, 그 길을 따라 걸어온 지 어느새 삼십여 년을 넘고 있습니다.

마태 복음 19장 28절-29절에서 “내가 진실로 너희에게 말한다. 누구든지 나 때문에, ... 그리고 내 이름 때문에 집이나 형제나 자매, 아버지나 어머니, 자녀나 토지를 버린 사람은 모두 백 배로 받을 것이고, 영원한 생명도 받을 것이다.”라고 하신 예수님의 말씀은 매일매일의 삶 속에서 그분을 첫 자리에 모시는 사랑의 훈련을 하도록 저를 이끌어 주고, 약속하신 백 배의 기쁨을 이미 이 땅위에서 체험하게 해 주십니다.

지난 5월 10일에는 프란치스코 교황님께서 이탈리아에 있는 포콜라레운동의 소도시인 로피아노(<http://www.loppiano.it> 참조)를 방문하셨습니다. 그곳 성모 마리아께 봉헌된 ‘하느님의 어머니’라 불리는 성지에서 교황님께서서는 하느님의 어머니를 바라보고 배우라고 초대하셨는데, 저 또한 그 초대에 응답하는 삶이 되길 희망하면서 교황님 말씀을 삶의 나침반으로 삼고자 합니다.

“성모 마리아께서는 말씀을 받아 앞으로 나아가십니다. 왜냐하면 성모님은 신앙의 여인, 창조성의 여인, 진실을 두려움 없이 말하는 용기의 여인, 끈기와 인내가 있는 여인이기 때문입니다. 항상 성모님을, 예수님의 첫 번째 제자였으며 평신도였던 성모님을 바라봅시다. 당신 아드님 삶의 모든 어려움과 역경 속에서 성모님께서 어떻게 행동하셨는지를 바라봅시다. 여러분께 많은 도움이 될 것입니다.” **궤문**

오늘을 위한 기도

잃어버린 것들에 애달파하지 아니하며
살아있는 것들에 연연해하지 아니하며
살아있는 일에 탐욕하지 아니하며
나의 나뭇을 버리고 오직 주님만이
내 안에 살아있는 오늘이 되게 하소서.

가난해도 비굴하지 아니하며
부유해도 오만하지 아니하며
모두가 나를 떠나도 외로워하지 아니하며
역울한 일을 당해도 원통해 하지 아니하며
오늘 살아있음에 감사하고 격려하는
하루가 되게 하소서.

누더기를 걸쳐도 디오게네스처럼 당당하며
가진 것을 다 잃고도 옹처럼
하느님을 찬양하며
천하를 얻고도 다윗처럼
엎드려 회개하는
높고 큰 폭의 인간으로
넉넉히 사랑 나누며
오늘 하루 살게 하소서.

- 성 아우구스티노 (354~430 주교, 교회학자) -

지혜의 숲

힘담

한 제자가 자기는 힘담을 되풀이하여 지껄이는 나쁜 버릇이 있다고 고백했습니다.
스승이 짓궂게 말했습니다.

“되풀이하는 거야 그리 나쁠 게 없지, 거기다 뭘 더 보태지 않는다면.”

제1독서 신명 4,1-2,6-8 제2독서 야고 1,17-18,21-22,27 복음 마르 7,1-8,14-15,21-23.

화답송 ◎ 주님, 당신의 천막에 누가 머물리이까?

복음환호송 ◎ 알렐루야. ○ 하느님 아버지는 뜻을 정하시고 진리의 말씀으로 우리를 낳으시어, 우리가 피조물 가운데 첫 열매가 되게 하셨네. ◎ 알렐루야.

영성체송 주님, 당신을 경외하는 이들 위해 간직하신 그 선하심, 얼마나 크시옵니까!



교구장 동정



총대리 동정

8. 26(일) _ 용계성당 25주년 감사미사 및 건진성사

9. 1(토) _ 청년국 대안센터 축복식

'성모당 봉헌 100주년' 기념

묵주기도 100단 운동



교구에서는 '성모당 봉헌 100주년'을 맞아 오는 9월 말까지 묵주기도 운동을 전개하오니 교구민 한 사람 당 최소 100단 이상을 봉헌해 주시기 바랍니다. 100년의 시간동안 우리를 위해 기도해 주신 성모님을 기억하고 감사드리며 교구 발전을 위해 성모님의 전구를 청하는 이 운동에 많은 참여 부탁드립니다. (자세한 사항은 교구 홈페이지 참조)

본당에서는 완료된 묵주기도 스티커 용지를 10월 5일(금)까지 교구 사목국으로 보내주시기 바랍니다. (문의: 교구 사목국 평신도담당, 250-3057)

유사 종교(사이비) 피해 사례 제보 받습니다!

유사 종교(하나님의 교회, 신천지 등)로 인해 피해를 보신 분들의 연락을 기다립니다. 누가, 언제, 어디서 어떤 일을 했는지 유사 종교 피해 사례를 제보해 주시면 감사하겠습니다. 제보전화: 교구 사목국 유사종교담당, 250-3123



답게 살겠습니다 금주의 실천 사항(평신도위원회 제공)

“나 자신이 버리지 못하는 잘못된 습관을 하나 찾아서 고쳐나가겠습니다.”

끝까지 열심히 박성규 엘리지오

은총이 가득하신 마리아님 기뻐하소서...

허허... 자네 아직도 100단을 못 채웠나보군

난 지금 500단을 채우고 있는 중일세...

- ①교구쇄신과 발전
- ②성소자 발굴과 사제양성
- ③사랑과 복음의 기쁨이 가득한 본당과 가정들을 위해

은총이 가득하신

9월말까지인 성모당봉헌 100주년 묵주기도운동에

미 사

경주지역 군중후원회 월례미사	9월 3일(월) 11:00 성동성당	꾸르실리스따 월례미사	9월 3일(월) 19:30 꾸르실료교육관
밀알회 및 시각장애인선교회 월례미사	9월 3일(월) 11:00 계산성당	경주지역 학교복음화 미사	9월 5일(수) 19:00 용강성당
포항지역 교정사목후원 미사	9월 3일(월) 11:00 죽도성당	3대리구 교정사목후원 미사	9월 8일(토) 10:00 월성성당

대리구

3대리구 전례꽃꽂이 기본형과정 모집

일시: 9.6~12.20 매주 목
장소: 3대리구청
수강료: 40만원(재료비 포함)
문의: 3대리구청, 641-5678

성소 | 피정

한국외방선교수녀회 성소 모임

일시: 9.8(토) 14:00
9.9(일) 10:00, 14:00
장소: 부산 부곡동 본원
문의: (010)3015-1773

예수회 성소 모임

일시: 9.8(토) 15:30
장소: 예수회센터 이냐시오카페
문의: (010)3324-0731
<http://vocation.jesuits.kr>

산내 치유 피정(선착순 10명)

일시: 9.18(화) 14:00~19(수) 18:00
장소: 효령하늘집
문의: 이곡성당, (054)382-0091

수도원 개인 피정

일시: 일정은 본인과 조율함, 프란치스코
전교봉사수녀회(원주 본원)
대상: 35세 미만의 미혼 여성

(세례받은지 3년 지난) / 회비: 없음
문의: (010)8846-0307

예수마음기도 영성수련 피정(권민자 수녀)

1박 2일: 10.13~14 / 11.10~11
3박 4일: 10.6~9 / 11.15~18
8박 9일: 10.17~25 / 11.20~28
장소: 문산 예수마음피정의집
신청: (010)4906-5722

제주 면형의집 피정

수도회 수사와 제주성지·평화·역사
순례, 미사, 나눔, 올레길·오름트레킹
일시: 9.9~12(추자도) / 9.15~17
9.29~10.2(추자도) / 10.6~8 / 11.3~5
신청: (02)773-1463 / (064)756-6009

제주 성 이시돌 자연 피정

올레길, 매일 미사, 기도, 강의
일시: 9.11~13 / 9.30~10.2 / 10.4~7
10.10~12 / 10.16~19 / 10.24~26
문의: 성이시돌피정의집, (064)796-9181

교육 | 모집 | 기타

2019 가톨릭상지대학교 신입생 수시 모집

안동교구에서 운영하는
전국 유일의 가톨릭 전문대학
수시 1차: 9.10(월)~28(금)
문의: 교무입학처, (054)851-3021~3

<http://ipsi.csj.ac.kr>

2019 목포가톨릭대학교 수시 신입생 모집

원서접수: 9.10(월)~14(금)
모집: 간호학과 86명,
사회복지학과 16명, 유아교육과 14명
인터넷 원서접수처: 유웨이
입학상담: (061)280-5108 / 5150

미국 가톨릭사립학교 1월 정규입학 모집

기간: 단기(1년), 장기(1년 이상)
대상: 초5~중3
주최: 그리스도의례지오수도회 운영
미국 학교법인 / 문의: (02)2258-8983
<http://oakinternational.co.kr>

일본 가고시마교구 성지순례

출발: 매월 1회, 4박 5일 / 63만원
지역: 가고시마, 나가사키, 아키타
주관: 가고시마교구 / 지도: 송진욱 신부
문의: (010)3645-9028

대구가톨릭치매센터 입소어르신 모집

치매, 중풍 어르신 요양원입니다.
위치: 달성군 논공읍
대상: 장기요양 1~5등급(시설급여)
문의: 615-2141 / 616-2141~2

2018년도 대구대교구 주소록 판매

판매가 : 5천원 / 구입: 250-3046~7



이시우 신경외과
<http://척추외과>

척추 디스크 협착증·질환전문
(척추수술 5,000례 시술)

☎ 652-0119 원장 이시우(사도요한)
내당역 3번 출구 앞 남고개에 위치



노인성 질환 전문요양
매일미사 봉헌, 영성치료

(재)대구구천주교유지재단
성요셉요양병원

병원장 김 명 섭(그레고리오) 신부
TEL 053)615-4871



**장 윤 제
연 합 치 과**

뉴욕대학교 임플란트과 임상교수
원 장 장 윤 제(바르나바)

대구은행 본점 맞은 편
T. (053)752-9797

Y Sang Doe Neurology Clinic

이상도 신경과

신경과 / 내과 / 정신건강의학과

이상도
(프란치스코)

대한 신경과 학회장
대한 뇌진동 학회장
대구 경북시매 연구회 회장 역임
계명대학교 명예교수

현대백화점 뒤
☎ 053)252-0418

(초촌, 재촌)

가나혼인잔치

23년 전통의 가톨릭전문결혼정보회사

전국대표전화 : 1566-6205
대구 : 070-4790-3888
서울 : 02-3141-3888
부산 : 051-817-3887

**대구 어린이 서점
칠곡 북놀이터**

어린이 도서 전집류 판매
도서 및 교육상담
원장 조 은 미(세라피나)

칠곡 동아백화점 별관 옆 ☎ 053)321-2870

 북놀이터 서점 검색

경일신경과·내과

대표전화 053) 652-2525

2호선 내당역 2번 출구 (홈플러스 내당점 맞은편)

- 치매 / 뇌졸중 상담 268-2525
- M R I 예약 262-2525
- 위/대장 내시경, 성인병 종합검진

7병동 오픈 / 내시경실 오픈 / 일반검진·암검진 실시



Happy! 정신안녕의원

의사와 한의사가 함께 진료합니다.

대구가톨릭대병원 입구 | 대표전화 | 053)670-6000

† 영원한 안식을 주소서

9월 3일(월)은
(故)장태식(리노) 신부
선종 6주기입니다.

일시: 9.5~11.21 매주 수 14:00~15:00
장소: 교구청 교육원 다동 제1강의실
강사: 마진우(요셉) 신부
대상: 60세 이상 신자
문의: 교구 가정복음화국, 250-3077

문의: 선교센터(가두선교단), 781-6100

성바오로수도회 말씀학교 강좌 및 미사

일시: 9.7 매주 금 10:00~12:30
장소: 프란치스카눔(월배성당 뒤)
주제: 바오로시간 2부 3편 필리, 콜로새서
수강료·자료는 무료제공, 미사있음
문의: 양은철 신부, (010)9333-6260

행사 | 모임

파스카 청년 성서 모임

성경공부를 함께할 청년을 모집합니다.
단계: 창세기, 탈출기, 마르코 등
문의: 교구 청년국, 255-1582
http://dcy.co.kr

9월 함께꿈 미사와 토크 콘서트

일시: 9.14(금) 18:30, 교구청 내 카페 카리
타스 2층 / 대담: 가톨릭환경연대 권창식
문의: 대구정의평화위원회, 250-3163

두시의 파이프 오르간 2018 시즌2

일시: 9.2(일) 매 주일 14:00~15:00
장소: 주교좌 범어대성당 대성전
문의: 744-1394

대구가톨릭평화방송 개국 22주년 음악회

일시: 9.9(일) 17:00
장소: 대구콘서트하우스 그랜드홀
출연: 대구가톨릭필하모닉오케스트라
첼로 김민지, 소프라노 강혜정 외
예매: (3만원, 2만원) 251-2631, 티켓링크

교황 요한 바오로 2세의 '몸의 신학' 강좌

일시: 9.13~10.25 매주 목 14:00~17:00
신청: 교구 청소년국, 250-3067

소보동지 에니어그램

일시: 수시 가능 / 경비: 1인 12만원
대상: 자녀를 둔 어머니
혜택: 자녀 검사 무료
신청: (010)8522-0260

가정폭력관련시설종사자 양성교육 모집

일시: 9.11~11.3 매주 화, 토
주 2회(선착순 접수)
문의: 카리타스가정폭력상담소 다음
(구.대구가톨릭가정폭력상담소), 253-1401

부부 둘만의 힐링 여행 대구 ME주말

364차 ME주말: 9.7(금) 19:00~9(일)
365차 ME주말: 10.12(금) 19:00~14(일)
장소: 한티피정의집 / 문의: 983-0521
풍요로운 혼인생활을 위한 부부프로그램

선교교육의 날(매달 둘째 월)

일시: 9.10(월) 11:00~14:00
장소: 제1대리구청 강당
지도: 이창수(야고보) 신부
대상: 선교위원, 선교에 관심있는 분

채용 | 안내

교구청 관리과 사무직 직원 채용

모집: 대졸, 군필자, 만 35세 이하, 1명
서류: 이력서, 자소서, 성적·교적증명서
마감: 9.7(금) 15:00
제출: 교구청 관리과, 250-3031

가톨릭장례식장 총괄본부장 채용

업무: 장례식장(대명, 논공) 총괄관리
마감: 9.17(월)
문의: 교구사회복지회, 253-9991(내선3)
http://www.caritasdaegu.or.kr

대구SOS어린이마을 아이들과 함께

살아갈 마을어머니 지원자 채용
자격: 미혼 여성
문의: 983-3154

대구가톨릭대학교병원 보험공단검진

대상: 2018년 대상자
문의: 650-4591
1차, 암 검진(암 검진은 꼭 예약)
건강검진은 암 조기발견에 좋습니다.

교육 | 모집

무료 시니어 평생 성경 교육

삼성화학건설
방수공사 / 페인트칠
칼라강판(지붕개량)
시스템 냉·난방기
김원(토마스) 010-5623-9001

KCB 포장이사서비스
꼼꼼히 딱 하루 한집만!!
홈케어 무료서비스
무료전화 080-053-1000
이옥수(아네스) 010-5048-7739

35년 전통
코리아알트만
결혼정보회사
미혼 남녀의
결혼을 상담합니다.
대표 박복순(오렐리아)
지하철 2호선 대구은행역 2번 출구
국민은행 옆 삼성 인터리어 필름 건물 4층
TEL 743-4488 FAX 744-1594

www.theopen-daegu.co.kr **관절! 춤추게 하라!**
더열린병원
THE OPEN HOSPITAL
관절 내시경·인공관절 중점병원
병원장 | 정형외과 전문의 박진욱·루카
보건복지부 지정 1급 장애인통합서비스 운영병원
T. 555-5520 죽전네거리 서남시장 맞은편

족부전문정형외과의원
(발·발목·스포츠 질환)
만족정형외과
원장 최재혁(요한)
☎ 255-8119
3호선 범용역 2번출구 (충북방향 20m)

건어를 호성상회
(서문시장 내 주차빌딩 맞은 편)
김, 멸치, 산모용 미역, 안주, 반찬류
배호성(헨리코), 박필교(율리안나)
☎ (053)255-9077
010-9447-5193

U&I
유앤아이 결혼정보
053)795-2211 · 010-6572-2233
신매역 5번 출구 (사월 방향 500m)
제일병원 옆
김경임(아네스)

터키·그리스 성지순례
사도 바오로의 발자취를 따라서...
출발일: 2018년 10월 2일 (12박 13일)
성모님 발현지 성지순례
출발일: 2018년 10월 22일 (13박 14일)
T. (053)253-3399
조철래(유스티노) 홍미희(안젤라)